



WALLA WALLA VALLEY
**Disability
Network**



Noticias de Junio 2026

Su colaboración y apoyo a nuestros programas, actividades y a las familias a las que servimos — aquellas que tienen un ser querido con una discapacidad intelectual o del desarrollo— significan el mundo para nosotros.

[Done para apoyar los programas de WWVDN](#)

¡Gracias a los patrocinadores de Ability Walk & Roll!



Sponsors of the 2026 Ability Walk & Roll:



Walla Walla County
Department of
Community Health



Thank You!

Patrocinador del evento: Walla Walla County Community Health

Patrocinador del Muro de Campeones: Tiny Acres Preschool

Patrocinadores de los juegos: M-F Drive In Theater, Walla Walla Transmission Specialists y Tom's Yard Care

Patrocinadores de los premios: Country Store Consignment & Antique Mall, Jersey Mike's, Hess Injury Law y SMART Appliance Repair

Ve a los momentos sobresalientes en video de la Caminata Anual 2026

Nota de padre a padre

Junio trae consigo días más largos, un clima más cálido y muchísimas oportunidades para la conexión, el juego y la vida en comunidad. A medida que las familias comienzan a prepararse para los horarios de verano, las vacaciones, los campamentos y los cambios de rutina, queremos recordarles que Parent to Parent está aquí para acompañarlos en cada paso del camino.

¡También queremos extender un enorme agradecimiento a todos los que asistieron a nuestro evento "Ability Walk & Roll"! (Caminata Anual 2026)

Ver a familias, miembros de la comunidad y simpatizantes reunirse en un entorno tan alentador e inclusivo fue verdaderamente especial. Su participación contribuyó a hacer de este evento una experiencia significativa, acogedora y llena de alegría.

Un agradecimiento especial va dirigido a nuestros generosos patrocinadores, cuyo apoyo hizo posible la realización de "Ability Walk & Roll". Estamos increíblemente agradecidos con aquellos que continúan apoyando la inclusión y a nuestra comunidad local de personas con discapacidad. Eventos como este no serían posibles sin su colaboración y su aliento.

Este mes, animamos a las familias a aprovechar los momentos sencillos que pasan juntos: una visita al parque, juegos en el patio trasero, salidas adaptadas a las sensibilidades sensoriales o incluso veladas tranquilas en casa. La conexión no tiene por qué ser complicada para ser significativa.

Para muchas familias, el verano también puede traer consigo cambios en la rutina que resulten emocionantes para algunos niños, pero desafiantes para otros. Prepararse con antelación — mediante horarios visuales, conversaciones sobre los próximos eventos y el mantenimiento de pequeñas rutinas diarias— puede ayudar a facilitar las transiciones y a lograr que la experiencia veraniega transcurra con mayor fluidez.

Junio es también un momento excelente para explorar los recursos comunitarios, los programas recreativos y las actividades inclusivas disponibles en toda nuestra zona. Ya sea que su familia asista a campamentos, terapias, grupos de apoyo o simplemente disfrute de los eventos locales, esperamos que encuentren oportunidades que les brinden alegría, confianza y conexión.

Como siempre, gracias por permitir que Parent to Parent forme parte de su camino. Nos sentimos continuamente inspirados por la fortaleza, la capacidad de defensa de derechos y el amor que vemos en nuestras familias cada día.

Eventos de WWVDN

Resumen de los eventos de junio de WWVDN

Junio 2026



La entrada es gratuita. Para obtener más información e inscribirse en cualquier evento, visite el Calendario de Eventos de www.vdn.org o utilice el código QR que aparece en la imagen.

Para niños, adolescentes y adultos con discapacidades intelectuales y del desarrollo, así como para sus familias, que pueden sentirse aislados, abrumados y agotados. Ofrecemos información y apoyo.



Para padres y cuidadores de niños y adultos con discapacidades.



Parent to Parent en junio

Lunes 1ro de junio, de 5:00 a 7:00 horas.
Papás y Mamás Especiales: dando apoyo a familias con miembros neurodivergentes

Comienza el martes 9 de junio, de 11:30 a 1:00 PM (todos los martes y jueves).
Programa de Asuntos de Salud

Viernes 19 de junio, de 3:00 a 5:00 horas.
El condado de Columbia en el parque

Viernes 26 de junio, de 9:00 a 12:30.
Natación adaptada y picnic

Los coordinadores de apoyo entre padres están disponibles para brindar asistencia personalizada con el papeleo o para responder preguntas sobre los servicios para personas con discapacidad y las agencias de apoyo.



Los cuidadores se conectan mientras los niños (de 12 años o menos) juegan.

Martes 9 de junio, de 16:00 a 17:30.
Zona de juegos acuáticos de Washington Park

Para padres: Relájense y disfruten de la compañía de otros padres que crían hijos con discapacidades.

Para niños: ¡Diversión en el parque! Corre, juega y pásalo en grande al aire libre.

Para niños, adolescentes y adultos con discapacidades.



LIFT y RISE: Para niños con discapacidades de 5 a 12 años.

Lunes 1ro de junio, de 3:30 a 5:00.
Laboratorio de Explosión Artística

Lunes 8 de junio, de 3:30 a 5:00 PM.
Laboratorio de Ciencia, Tecnología e Invención

Lunes 15 de junio, de 3:30 a 5:00.
Muévete

Lunes 22 de junio, de 15:30 a 17:00.
Carnaval de la Amistad

Estamos fusionando LIFT y RISE en un solo grupo para facilitar la creación de amistades, ofrecer actividades para niños de 5 a 12 años con mayor frecuencia y brindar más oportunidades para practicar habilidades sociales y aprender a través del juego.



SOAR: Para adolescentes y adultos con discapacidades de 13 años o más.

Jueves 4 de junio, de 6:00 a 8:00 PM.
Juego de béisbol de dulces de Walla Walla

Jueves 11 de junio, de 5:00 a 7:00 horas.
Misión (Robo de joyas a la luz de la luna)

Domingo, 14 de junio, de 1:00 a 3:00.
Fiesta con helados y juego de Oregon Trail

Viernes 26 de junio, de 9:00 a 12:30.
Natación adaptada y picnic

Para obtener más información sobre todos estos eventos y confirmar su asistencia, por favor visite el Calendario de Eventos (botón abajo).

Calendario de eventos

Club de Cine de Verano

VERANO

CASA CLUB DE CINE

Del 1 de junio al 6 de agosto | \$1.75



1 al 4 de junio
Paddington



Del 8 al 11 de junio
Sonic



Del 15 al 18 de junio
KPOP Demon Hunters



Del 22 al 25 de junio
Shrek
Forever After



Del 29 de junio al 2 de julio.
The Spongebob Movie:
Search for Squarepants



Del 6 al 9 de julio
A Minecraft Movie



Navidad 13 - 16
Dog Man



Del 20 al 23 de julio
How to Train Your
Dragon

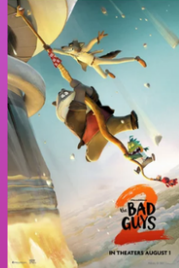

Del 27 al 30 de julio
The Bad Guys 2



3 al 6 de agosto
Gabby's
Dollhouse: The Movie

10 semanas de películas súper divertidas para niños

Más información aquí

Campamento Anual Kiwanis

CAMPAMENTO ANUAL KIWANIS DE SERVICIOS RESIDENCIALES DEL VALLE

ABIERTO A 10 PERSONAS.

MIÉRCOLES, 24 DE JUNIO

¡Valley Residential Services se complace en anunciar la apertura de su evento anual Camp Kiwanis a la comunidad! Este evento gratuito de un día completo está abierto a personas con discapacidades intelectuales o del desarrollo. Los participantes deben estar acompañados por una persona de apoyo en todo momento. Se proporcionarán comidas durante el evento. Para obtener más información o si tiene alguna pregunta, comuníquese con Joe a través de Joe@valleyresidential.org.

Los asistentes podrán disfrutar de una tarde de juegos, comida, natación (si el clima lo permite), actividades y mucho más.

Para inscribirse, complete el formulario que se encuentra en la descripción a continuación..

Confirma tu asistencia en el
calendario de eventos de
www.VDN.org

[Complete el formulario](#)

Ofertas para la comunidad

¡Hola familias de WWVDN!

La YMCA ha recibido una subvención que nos permite ofrecer clases de natación gratuitas durante el mes de julio.

La inscripción para estos cursos, desde nivel principiante hasta avanzado, se abre el 5 de junio y las clases se imparten dos días a la semana durante 4 semanas, a partir del 6 de julio.

Hay clases para niños de 4 a 5 años de 16:30 a 17:30 y para niños de 6 a 12 años de 17:30 a 19:00.

Para los niños con discapacidades graves que requieren atención individualizada, pedimos a un padre o tutor que les ayude en el agua, ya que los instructores estarán enseñando a grupos de niños y queremos que todos los niños tengan éxito.

Es necesario completar un formulario de inscripción que podemos facilitarle tanto en inglés como en español, y nuestro personal de recepción también puede ayudarle a inscribirse en la clase.

¡No dudes en contactarnos si tienes alguna pregunta!

Karen Hedine, directora ejecutiva 509-525-8868



La YMCA ha recibido financiación para ofrecer cuatro semanas de clases de natación (dos veces por semana) para niños con discapacidad de 4 a 5 años, de 4:30 a 5:30 pm, y para niños de 6 a 12 años, de 5:30 a 7:00 pm, durante el mes de julio. Las inscripciones se abrirán el 5 de junio en la YMCA y será necesario completar y entregar un formulario adicional junto con la inscripción. La próxima semana, recibirá un correo electrónico con los detalles y el enlace para inscribirse, así que esté atento a su bandeja de entrada.

Encuesta de evaluación de necesidades

WE NEED YOUR INPUT

SHARE YOUR
EXPERIENCE WITH
CARE COORDINATION

FOR AUTISTIC YOUTH WITH
MENTAL HEALTH NEEDS

Participate in an online
Needs Assessment Survey
~10-15 minutes to complete
Your input will help improve services,
training, and policy efforts.



WA INCLUDE

EDUCATE. PROMOTE. EMPOWER.



ABOUT THE STUDY

The needs assessment survey focuses on *experiences with care coordination*—service that helps youth and families find, connect, and manage health, school, & community supports—*for autistic youth with mental health needs*.

PRIVACY & CONFIDENTIALITY

Your participation is **anonymous** and **voluntary**. The survey does not collect names or identifying information. Results will be reported in group form only, and employers or service agencies will not know if you participated.

<https://redcap.link/cctp>

WHO CAN PARTICIPATE?

- Individuals 18+ years old
- Have received or provided care coordination services for autistic youth with mental health needs

Participants may include families, caregivers, autistic individuals, and service professionals—such as care coordinators, family navigators, case managers, or related positions.

COMPENSATION

Participants may choose to enter an optional drawing for a \$30 gift card. Winners are

Questions? Contact nguyentp@uw.edu

drawing for a \$50 e-gift card. winners are selected at random.

Realice la encuesta

Salud conductual estudiantil

Help shape the future of K–12 student behavioral health supports across Washington!

Complete a brief questionnaire before May 29 and be entered to win a \$150 gift card.



Your opinion matters!

Developmental Disabilities Community Services

Home and Community Living Administration



Swing Frame Recall

In April 2026, Fun and Function issued a voluntary recall of their “Multi-point suspension swing frame (model MW7761)” due to reports of the frame cracking or breaking during use and posing a fall hazard.

The frame is designed to support a therapeutic swing (sold separately) for use in therapeutic settings for neurodiverse children who benefit from vestibular input.

The swing frame was sold from May 2022 through February 2026.

This voluntary recall is in cooperation with the United States Consumer Product Safety Commission.

Fun and Function is one of our DDA contracted Specialized Equipment and Supplies vendors. They offer multiple items that meet client sensory needs under this service.

What happens next?

Fun and Function identified the individuals who purchased this swing frame and provided that information to DDA headquarters. There are nine DDA clients who purchased this device.

We will send a list of clients who were authorized this swing frame during the timeframe of May 2022 through February 2026 to regional waiver specialists to follow up, following regional process.

If a Case Resource Manager is aware of a client who was authorized and received this specific swing frame, the case manager must:

- Contact the client to inform them of this recall;
- Provide the attached recall and refund information from Fun and Function to the client and representative (if applicable) either through email or the U.S. Postal Service;
- Record the date the document was sent in a service episode record; and
- Instruct clients to contact Fun and Function for further action and assist the client if requested.

Inclusión digital y aprendizaje asistido

PROGRAMS AND SERVICES

Digital Inclusion & Assistive Learning (DIAL)

Serving Walla Walla County and the Yakama Nation

What is DIAL?

DIAL will enhance opportunities in online education, employment, and community life for people with disabilities. The program's key activities include:

Assistive Technology: Providing devices and software such as screen readers, speech recognition software, hearing aids, and adaptive keyboards.

Digital Training: Conducting workshops and training sessions to improve digital skills and ensure effective use of technology.

Community Engagement: Collaborating with local organizations to promote digital inclusion and support community integration.

DIAL Program Steps

1. Assess each individual's eligibility
2. Order, deliver, and set up assistive technology
3. Train program participants to use assistive equipment
4. Educate participants through online digital literacy classes



"We understand the essential need for improving access to assistive technology for those with disabilities in our rural and tribal communities."

- Tom Gaulke, Entrust CEO

Más información aquí

- [Clínica de solicitudes de vivienda de BMAC](#) - Todos los miércoles a las 10:00 a. m.
- [Conferencia virtual de un día de la Community Summit](#) - Miércoles, 3 de junio, a las 9:00 a. m.
- [DDCS Quiere saber de usted](#) - Jueves, 25 de junio, a las 4:00 p. m.
- [Proyecto de Apelaciones Administrativas en Discapacidades del Desarrollo](#)
- [Recursos de despensas de alimentos](#)
- [Proyecto ECHO: Serie de educación para padres](#) - Jueves, del 7 de mayo al 25 de junio, 12:00 p. m.
- [Proyecto de Historia y Visión del Consejo de Discapacidades del Desarrollo de WA](#)
- [Recursos alimentarios en Walla Walla](#)
- [Plan de Ahorro ABLE del Estado de Washington](#)



[Manage](#) your preferences | [Opt Out](#) using TrueRemove™

Got this as a forward? [Sign up](#) to receive our future emails.

View this email [online](#).

This email was sent to .

To continue receiving our emails, add us to your address book.

[Subscribe](#) to our email list.